

ANEXO 3
MEDIOS DE VERIFICACIÓN SUB-PLAN DE CAPACITACIÓN

ANEXO 3.1: FOTOGRAFÍAS Y REGISTRO DE ASISTENCIA A CHARLA DE CAPACITACIÓN CON LOS TEMAS:

- ECONOMÍA CIRCULAR – APROVECHAMIENTO DE RESIDUOS DE CONSTRUCCIÓN
- MANEJO INTEGRAL DE RESIDUOS SÓLIDOS



ANEXO 3.2: FOLLETO INFORMATIVO PARA CAPACITACIÓN CON LOS TEMAS:

- ECONOMÍA CIRCULAR – APROVECHAMIENTO DE RESIDUOS DE CONSTRUCCIÓN
- MANEJO INTEGRAL DE RESIDUOS SÓLIDOS



OBRA:

REHABILITACION Y MEJORAMIENTO DE LA CARRETERA PROVINCIAS UNIDAS-COMUNA EL POSTE-LA Y, 7.46 KM DE LONGITUD.



MANEJO DE MATERIALES

Las Guías de Buenas Prácticas Ambientales del MAAE, instruye:

- Reutilizar los restos de corte de materiales siempre que sea posible.
- Implementar la estrategia de las 3 R: Reducir, Reutilizar y Reciclar.
- Utilizar materiales cuyos desechos posean una mayor aptitud para ser reciclados (Ej. maderas no tratadas con productos tóxicos).
- Cada trabajador debe conocer cuáles son las actividades que generan residuos y minimizar esa generación.



- **Acero:** este componente se puede volver a usar sin perder sus propiedades y con un consumo de energía notablemente menor que el empleado en una nueva producción.
- **Madera:** la madera bien tratada y cuidada se puede volver a utilizar en otras construcciones y en el caso de no poder emplearla, se puede derivar en la creación de biomasa.
- **Hormigón:** elemento básico en la construcción que puede ser reutilizado en gran medida para emplearlo en el mismo u otro tipo de edificación.
- **Árido siderúrgico (escorias de acero):** este producto puede reutilizarse y emplearse en numerosas creaciones como baldosas, adoquines, asfalto o ladrillos acústicos.

MANEJO DE DESECHOS SÓLIDOS

El Texto Unificado de Legislación Secundaria del Ministerio del Ambiente en su Libro VI y el Acuerdo Ministerial 061, establecen la prohibición de quemar desechos sólidos, sea a cielo abierto o dentro de los contenedores de almacenamiento.



ECONOMÍA CIRCULAR EN LA CONSTRUCCIÓN

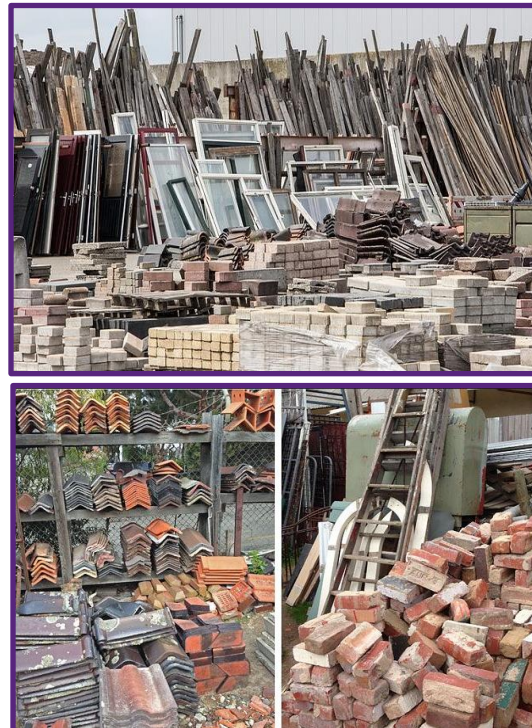

- **ECONOMÍA CIRCULAR: APROVECHAMIENTO DE RESIDUOS DE CONSTRUCCIÓN**



- Es obligación de todos mantener limpias las áreas de trabajo.
- La basura debe ser colocada en los recipientes respectivos, teniendo en cuenta que deben ser almacenados según sus características.



Reciclaje:

El reciclaje es el proceso mediante el cual, los residuos se convierten en materia prima para fabricar otros productos o para sustituirlas.

Reciclar es importante porque permite aumentar el ciclo de vida de los materiales.



Reuso:

Permite extender la vida útil del residuo usarlo de manera igual o diferente para el cual fue fabricado, lo que redundará en el ahorro de insumos, ahorros económicos.



Los residuos no peligrosos no reciclables van al relleno sanitario, en algunos casos a través del recolector municipal.



Principio de jerarquización

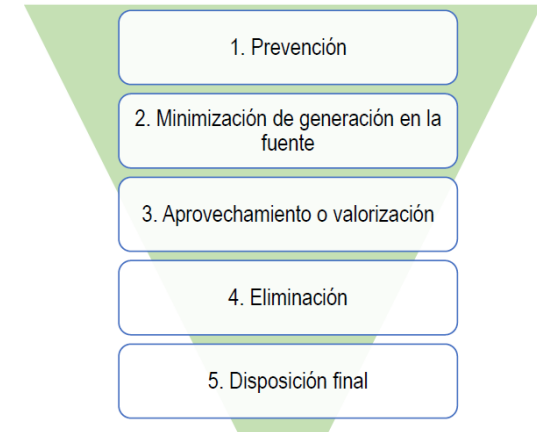

DESECHO Y RESIDUO

Los desechos carecen de utilidad comercial o económica, mientras que los residuos pueden tener un valor por sí mismos al ser reutilizados o reciclados en un nuevo proceso o en el mismo.



RESIDUOS/DESECHOS NO PELIGROSOS

No presenta características de peligrosidad en base al código C R T I B. (reactivo, tóxico, inflamable y biológico infeccioso), por lo cual no tienen ningún riesgo para la salud: Ejemplos papel, cartón, plástico, orgánicos, inorgánicos

ANEXO 3.3: CONSOLIDADO PAGO DE PLANILLAS IESS



INSTITUTO ECUATORIANO DE SEGURIDAD SOCIAL

CONSORCIO EL POSTE

octubre 04 del 2023 17:03

VITERI CHOEZ CHRISTIAN ALFREDO

DETALLE DE COMPROBANTE DE PAGO

No. Comprobante: 0000000175755211

Concepto:	PAGO DE PLANILLAS - NORMALES,	Emitido en:	2023-10-04
No. RUC / REGISTRO:	2390629314001 - 0001	Fecha de Vigencia de Pago:	2023-10-16
Nombre / Razón Social / Organización:	CONSORCIO EL POSTE - CONSORCIO EL POSTE		
Periodo de Pago:	2023 - 09		
Forma de pago:	Fondos propios		
Observación:			

AFILIADOS								
PERIODO	RT	CEDULA	NOMBRE	SUELDO	DIAS	OBS.	VALOR	TIEMPO PARCIAL
2023 - 9	35	2300561152	AGUAVIL AGUAVIL JAIME VINICIO	461.70	30	NNA	95.11	0.00
2023 - 9	35	0802402156	CAICEDO KLINGER NIVIO STALIN	461.70	30	NNA	95.11	0.00
2023 - 9	35	1712973534	GUEVARA NARANJO JUAN GENARO	461.70	30	NNA	95.11	0.00
2023 - 9	35	0103771689	LEON ORDOÑEZ MARCELA TATIANA	467.31	30	NNA	96.27	0.00
2023 - 9	35	1723919310	MONTALVAN SILVA ALEX JAVIER	461.70	30	NNA	95.11	0.00
2023 - 9	35	1308241304	MONTALVAN ZAMBRANO LUIS ANTONIO	461.70	30	NNA	95.11	0.00
2023 - 9	35	1720519485	QUIÑONEZ MERA JUAN CARLOS	461.70	30	NNA	95.11	0.00
2023 - 9	35	1707596746	VALDIVIESO TORRES XAVIER RENATO	1200.00	30	NNA	247.20	0.00
				4437.51			914.13	0.00



Valor	958.52
Intereses por mora (+)	0.00
Seguro Salud Tiempo Parcial (+)	0.00
Honorarios Abogado (+)	0.00
Gastos Administrativos (+)	0.00
Subtotal (=)	958.52
Notas de Crédito (-)	0.00
Total (=)	958.52

Señor Empleador

Usted puede pagar sus obligaciones patronales en línea en cualquier agencia de los bancos: Pichincha, Bolivariano, Guayaquil, Austro, Pacífico, Produbanco, Internacional y cualquier agencia SERVIPAGOS.

*Oficinas Western Unión Red Activa, Almacenes TIA, Red de Servicios FACILITO

*Coop. Ahorro y Crédito: El Sagrario, Coopmego

*Tarjetas de Crédito/Débito: Diners, Discover, Visa y Mastercard Bco. Pichincha (Pago Diferido), Visa y Mastercard cualquier banco emisor (Pago Corriente y Diferido).

Cuando realiza los pagos en bancos, el estado inicial del comprobante es DEPOSITADO y luego de la conciliación se registrará como CANCELADO.

La cancelación de planillas de obligaciones patronales a través de débito bancario no requiere generación previa del comprobante. En cuánto a GLOSAS, obligatoriamente debe generarlos para brindarle el servicio.

